

Na temelju članka 5. Zakona o naseljima („Narodne Novine“, broj 39/22) i članka 35. Statuta Općine Tisno („Službeni glasnik Općine Tisno“ br. 4/22), Općinsko vijeće Općine Tisno na svojoj ____ sjednici održanoj dana ____ 2024.godine, na prijedlog načelnika Općine Tisno, donosi

ODLUKU
o izmjeni granice područja naselja Tisno i Jezera u Općini Tisno

Članak 1.

Ovom Odlukom utvrđuje se izmjena granice područja naselja Tisno i Jezera u Općini Tisno, u dijelu prikazanom na grafičkoj/kartografskoj podlozi, koja čine sastavni dio ove Odluke kao Prilog 1.

Članak 2.

Uvidom u prostorne granice naselja Tisno i Jezera, utvrđeno je da se iste ne poklapaju s granicom katastarske općine Tisno i Jezera.

Članak 3.

Ovom Odlukom se sadašnja prostorna granica naselja Tisno mijenja na način da se nova prostorna granica naselja Tisno, usklađuje s granicom katastarske općine Tisno, odnosno unutar naselja Tisno ostanu sljedeće katastarske čestice u katastarskoj općini Tisno: 10042, 10136, 934/7, 934/2, 934/3, 934/4, 933/2, 933/3, 933/4, 933/5, 932/2, 10028/1, 679/2, 679/1, 678/3, 10027/73, 10030/1, 373/1, 368/1, 372, 371, 370, 369, 367, 359, 365/7, 365/6, 365/5, 365/4, 365/3, 365/2, 365/1, 350, 349/2, 349/1, 10031/2, 152, 151, 72/1.

Nastavno, sadašnja prostorna granica naselja Jezera mijenja se na način da se nova prostorna granica naselja Jezera usklađuje s granicom katastarske općine Jezera, odnosno unutar naselja Jezera ostanu sljedeće katastarske čestice u katastarskoj općini Jezera: 846/2, 7237, 740/1, 740/2, 739, 738, 734, 5706, 5705, 5703, 511, 508, 507, 505, 502, 500, 496, 497/2, 483/4, 483/3, 483/2, 483/1, 469/1.

Članak 4.

Ova Odluka stupa na snagu osmog dana od dana objave u „Službenom glasniku Općine Tisno“.

Stupanjem na snagu ove Odluke stavlja se izvan snage Odluka o izmjeni granice područja naselja Tisno i Jezera u Općini Tisno, KLASA: 024-02/22-01/145, URBROJ: 2182-5-01-22-1, od 01.kolovoza 2022.godine („Službeni glasnik Općine Tisno“ br. 5/22).

KLASA:

URBROJ:

Tisno, . 2024.godine

OPĆINSKO VIJEĆE OPĆINE TISNO

PREDSJEDNIK
Nikša Pirjak, v.r.

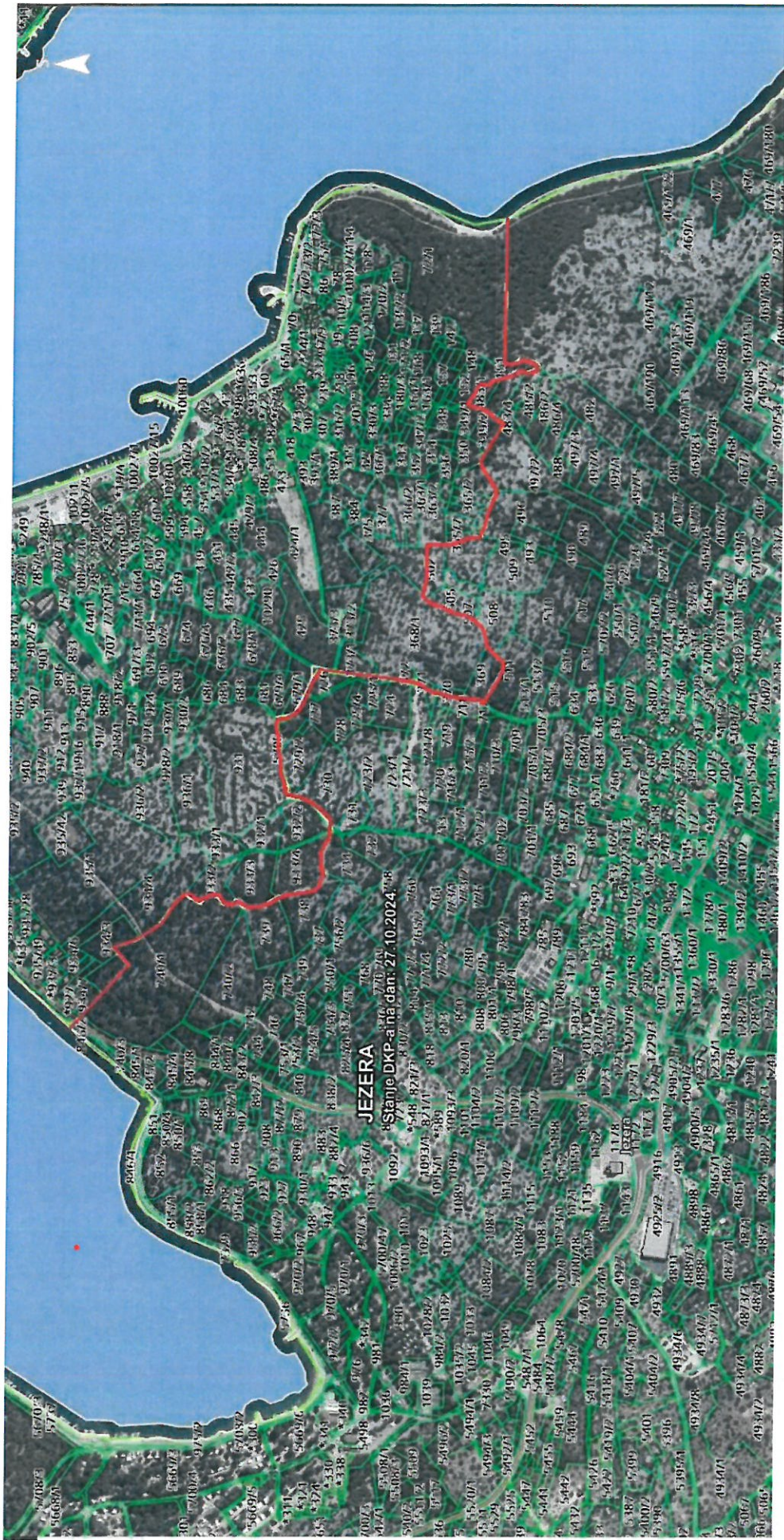

"MJESNI ODBOR TISNO"
TISNO

REPUBLIKA HRVATSKA
ŠIBENSKO-KNINSKA ŽUPANIJA
OPĆINA TISNO

Priloženo:	2 9. 10. 2024	
KLASA:	024-07/24-01/1	
URBROJ:	18-24-1	
Org. jed.	Prilog	Vrijed.

OPĆINA TISNO
Načelnik i Općinsko vijeće
Uska ulica 1
22 240 TISNO

PREDMET : **Mišljenje o izmjeni granice područja naselja Tisno i Jezera u Općini Tisno**

Poštovani,

Uvidom u prostorne granice naselja Tisno i Jezera, utvrđeno je da se iste ne poklapaju s granicom katastarske općine Tisno i Jezera.

Stoga predlažemo izmjenu granice područja naselja Tisno i Jezera u Općini Tisno, u dijelu prikazanom na kartografskoj podlozi, koja čini sastavni dio ove Odluke kao Prilog 1, da se sadašnja prostorna granica naselja Tisno mijenja na način da se nova prostorna granica naselja Tisno, usklađuje s granicom katastarske općine Tisno, odnosno unutar naselja Tisno ostanu sljedeće katastarske čestice u katastarskoj općini Tisno: 10042, 10136, 934/7, 934/2, 934/3, 934/4, 933/2, 933/3, 933/4, 933/5, 932/2, 10028/1, 679/2, 679/1, 678/3, 10027/73, 10030/1, 373/1, 368/1, 372, 371, 370, 369, 367, 359, 365/7, 365/6, 365/5, 365/4, 365/3, 365/2, 365/1, 350, 349/2, 349/1, 10031/2, 152, 151, 72/1.

S poštovanjem,

Predsjednik MO Tisno
Ivan Fantov

ŠIBENSKO-KNINSKA ŽUPANIJA
OPĆINA TISNO
Mjesni odbor Tisno

PRILOG:

1. Grafička/kartografska podloga

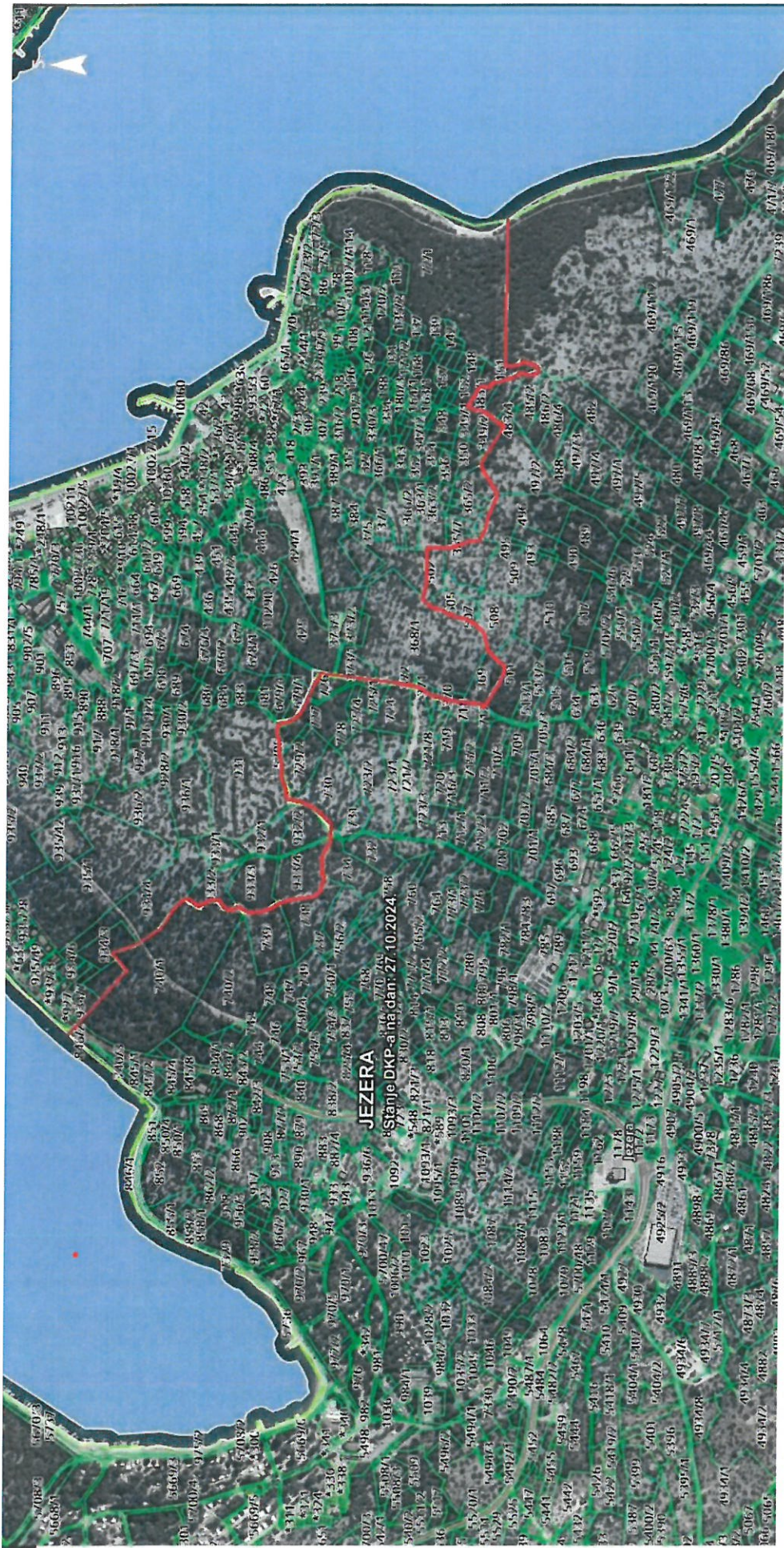

JEZERA

Stanje DKP-a na dan: 27.10.2024.

Prijeljeno: 29.10.2024		
KLASA: 024-07/24-01/1		
UREĐENJE: 18-24-2		
Org. pd	Prilog	Vrijed

"MJESNI ODBOR JEZERA"
JEZERA

OPĆINA TISNO
Načelnik i Općinsko vijeće
Uska ulica 1
22 240 TISNO

PREDMET : Mišljenje o izmjeni granice područja naselja Tisno i Jezera u Općini Tisno

Poštovani,

Uvidom u prostorne granice naselja Tisno i Jezera, utvrđeno je da se iste ne poklapaju s granicom katastarske općine Tisno i Jezera.

Stoga predlažemo izmjenu granice područja naselja Tisno i Jezera u Općini Tisno, u dijelu prikazanom na kartografskoj podlozi, koja čini sastavni dio ove Odluke kao Prilog 1, da se sadašnja prostorna granica naselja Jezera mijenja na način da se nova prostorna granica naselja Jezera usklađuje s granicom katastarske općine Jezera, odnosno unutar naselja Jezera ostanu slijedeće katastarske čestice u katastarskoj općini Jezera: 846/2, 7237, 740/1, 740/2, 739, 738, 734, 5706, 5705, 5703, 511, 508, 507, 505, 502, 500, 496, 497/2, 483/4, 483/3, 483/2, 483/1, 469/1.

S poštovanjem,

Predsjednik MO Jezera
Kažimir Bračanov



ŠIBENSKO-KNINSKA ŽUPANIJA
OPĆINA TISNO
Mjesni odbor Jezera

PRILOG:

1. Grafička/kartografska podloga

