

Na temelju članka 7. Zakona o naseljima („Narodne novine“ br. 39/22) i članka 35. Statuta Općine Tisno („Službeni glasnik Općine Tisno“ br. 4/22), na prijedlog načelnika Općine Tisno, Općinsko vijeće Općine Tisno na svojoj ____ sjednici održanoj dana _____, donosi

ODLUKU

o grafičkom prikazu ulice Matešići u naselju Dazlina

Članak 1.

Ovom Odlukom utvrđuje se grafički prikaz ulice Matešići u naselju Dazlina.

Grafički prikaz ulice iz stavka 1. ovog članka prikazan je i označen crvenom linijom na Izvodu iz katastarskog plana, koji se prilaže ovoj Odluci i čini njezin sastavni i obvezni dio.

Članak 2.

Nalaže se načelniku Općine Tisno da dostavi ovu Odluku, nadležnom tijelu, Republici Hrvatskoj, Državnoj geodetskoj upravi, Područnom uredu za katastar Šibenik kako bi se obuhvat ulice iz članka 1. ove Odluke, evidentirao u Registru prostornih jedinica Državne geodetske uprave Republike Hrvatske sukladno ovoj Odluci.

Članak 3.

Ova Odluka stupa na snagu danom nakon dana objave u „Službenom glasniku Općine Tisno“.

KLASA:
URBROJ:
Tisno,

OPĆINSKO VIJEĆE OPĆINE TISNO

PREDSJEDNIK
Nikša Pirjak, v.r.



Stanje na dan: 24.03.2023.
OSS evidencijski broj: 850606/2023

IZVOD IZ KATASTARSKOG PLANA

Mjerilo 1:1000
Izvorno mjerilo 1:2904

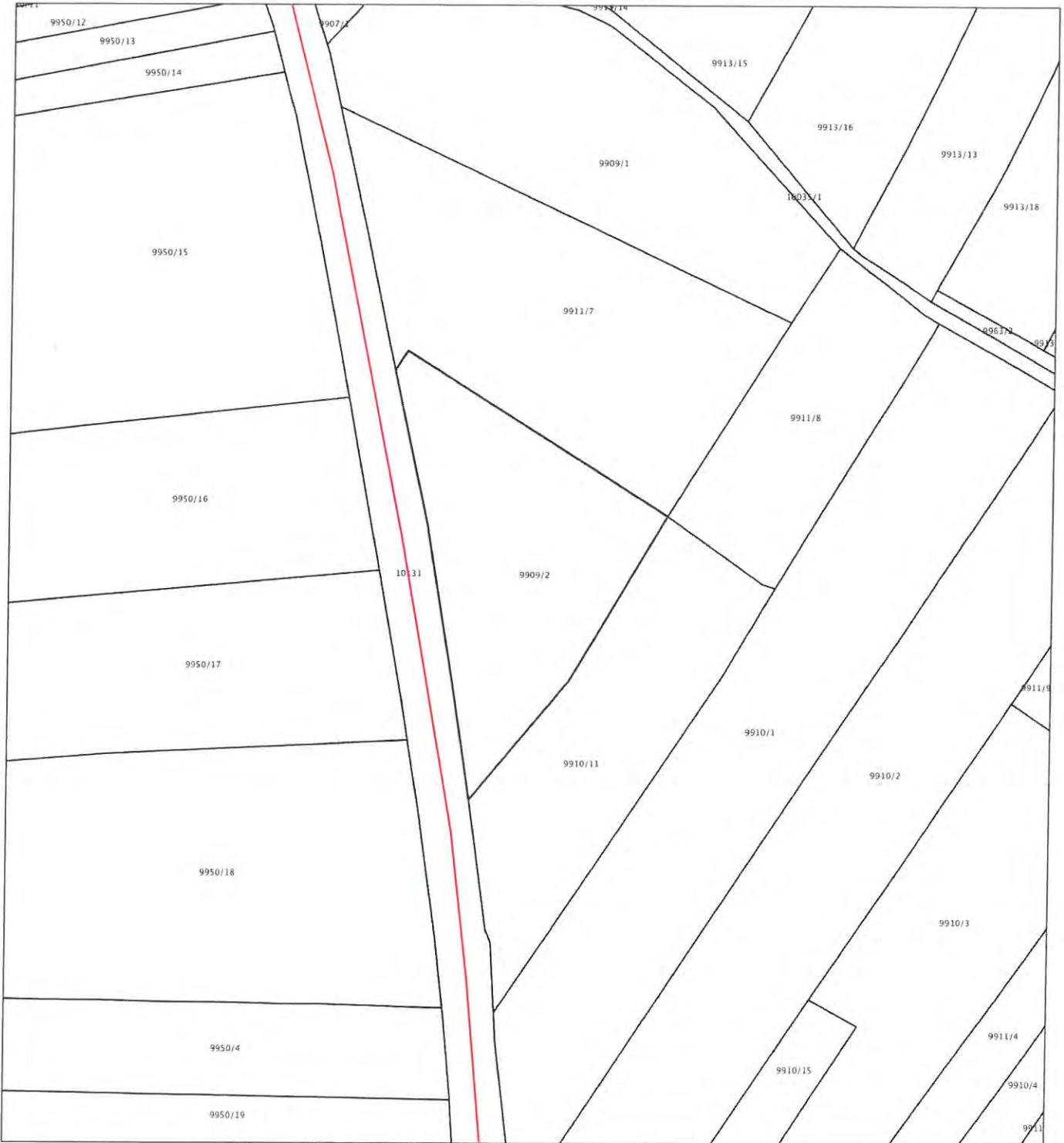

Sukladno Zakonu o upravnim pristojbama (»Narodne novine«, br. 115/16) te Uredbi o tarifi upravnih pristojbi (»Narodne novine«, br. 92/21 i 93/21), upravna pristojba po Tar. Br. 1. ne naplaćuje se.



Kontrolni broj: 161088166b96d9b

Dijana Juraga
Digitally signed
by Dijana Juraga
Date: 2023.03.24
10:31:36 +01'00'



Stanje na dan: 24.03.2023.
OSS evidencijski broj: 850606/2023

IZVOD IZ KATASTARSKOG PLANA

Mjerilo 1:1000
Izvorno mjerilo 1:2904



Sukladno Zakonu o upravnim pristojbama (»Narodne novine«, br. 115/16) te Uredbi o tarifi upravnih pristojbi (»Narodne novine«, br. 92/21 i 93/21), upravna pristojba po Tar. Br. 1. ne naplaćuje se.



Kontrolni broj: 161088150e509D

Dijana Juraga
Digitally signed
by Dijana Juraga
Date: 2023.03.24
10:32:04 +01'00'

